Ihr Ansprechpartner:
Firma
abc Specht GmbH & Co. KG
Wilhelm-Mangels-Straße 22
56410 Montabaur

Tel.: (02602) 8399840
Mobil: (0151) 65224325
Fax: (02602) 8399842
E-Mail: info@abc-specht.de
Web: www.abc-immobilienmakler.de

Mieter Energieversorger - Moderne Büroeinheit in erstklassiger Lage von Nastätten



Johannesweg 5, 56355 Nastätten

Ihr Ansprechpartner:
Firma
abc Specht GmbH & Co. KG
Wilhelm-Mangels-Straße 22
56410 Montabaur

Tel.: (02602) 8399840
Mobil: (0151) 65224325
Fax: (02602) 8399842
E-Mail: info@abc-specht.de
Web: www.abc-immobilienmakler.de

abc Specht GmbH & Co. KG

Gesamtfläche	ca. 340 m^2
Bürofläche	ca. 340 m^2
Gewerbefläche	ca. 340 m^2
Kaufpreis	816.000,00 €
Kaufpreis / m^2	2.400,00 €
mtl. Mieteinnahmen	3.409,00 €
Jahresnettokaltmiete	40.908,00 €
Baujahr	2022
Zustand	Neuwertig
Energieausweis	Bedarfsausweis
Endenergiebedarf	35 kWh/(m^2*a)
Energieausweis gültig bis	01.10.2032
Baujahr lt. Energieausweis	2022
wesentlicher Energieträger	Gas
Etagenzahl	3
Fahrstuhl	Personenaufzug
Dist. Zentrum (km)	0,70 km
Vermietet	Ja
Gewerbliche Nutzung	Ja

Beschreibung

Willkommen in Ihrer neuen Anlageimmobilie und Büroeinheit im Johannesweg 5 in 56355 Nastätten. Diese exklusive Anlage, erbaut im Oktober 2022, umfasst drei Gebäude mit insgesamt 32 hochwertig ausgestatteten Eigentumswohnungen sowie 8 Büro- und Praxiseinheiten. Die vielseitig nutzbaren Gewerbeflächen sind ideal für Eigennutzer und Investoren gleichermaßen. Zu den aktuellen Gewerbemietern zählen Ärzte, Physiotherapeuten und Notare, die den Standort wegen seiner modernen Ausstattung und erstklassigen Lage schätzen. Diese Einheit ist an die Syna vermietet– ideal für Investoren, die eine sichere und attraktive Rendite suchen. Der Mietvertrag wurde 2026 für 10 Jahre geschlossen.

Der Mieter hat 11 Tiefgaragenstellplätze für jeweils 80 € p. m. und 4 Außenstellplätze für jeweils 50 € p. m. gemietet. Diese kosten zusätzlich 260.000 € (11 * 20.000 € + 4 * 10.000 €) und bringen eine Jahresmiete von 12.960 €.

Der Gesamtkaufpreis beläuft sich somit auf 1.076.000 € (816.000 € + 260.000 €) und die Gesamtmiete auf 53.868 € (40.908 € + 12.960 €).
Die Gesamtrendite liegt somit bei 5,0 % p.a.

Ihr Ansprechpartner:
Firma
abc Specht GmbH & Co. KG
Wilhelm-Mangels-Straße 22
56410 Montabaur

Tel.: (02602) 8399840
Mobil: (0151) 65224325
Fax: (02602) 8399842
E-Mail: info@abc-specht.de
Web: www.abc-immobilienmakler.de

Ausstattung

Die Büro- und Praxiseinheiten bieten:
• Dreifach-isolierverglaste Kunststoff-Fenster
• Elektrische Rollläden
• Fußbodenheizung mit Einzelraumregelung
• Breitband-Internetanschluss für optimale Geschäftskommunikation
• Barrierefreier Zugang und Aufzug in allen Gebäuden
• Tiefgaragenstellplätze für 20.000 EUR und oberirdische Stellplätze für 10.000 EUR verfügbar

Lage

Die Wohn- und Gewerbeanlage liegt in einer attraktiven und ruhigen Lage am Johannesweg in Nastätten, mit einem wunderschönen Fernblick. Nastätten bietet eine hervorragende Infrastruktur mit vielfältigen Einkaufsmöglichkeiten, medizinischer Versorgung und Freizeitangeboten in unmittelbarer Nähe. Die grüne Umgebung lädt zu Spaziergängen und Erholung ein, während die gute Verkehrsanbindung schnelle Verbindungen zu den umliegenden Städten gewährleistet. Nastätten ist das Zentrum des „Blauen Ländchen“ und Sitz der Verbandsgemeindeverwaltung. Wiesbaden und Koblenz sind nur ca. 30 Autominuten entfernt.

Sonstige Angaben

Diese modernen Büro- und Praxiseinheiten bieten ideale Bedingungen für eine Vielzahl von gewerblichen Nutzungen. Sie sind sowohl für Eigennutzer als auch als Anlageobjekte attraktiv, da sie eine sichere und lukrative Rendite versprechen. Vereinbaren Sie noch heute einen Besichtigungstermin und lassen Sie sich von der Qualität und der idealen Lage dieser Gewerbeflächen überzeugen!

Objekttitel

Mieter Energieversorger - Moderne Büroeinheit in erstklassiger Lage von Nastätten

Rechtshinweis

Da wir Objektangaben nicht selbst ermitteln, übernehmen wir hierfür keine Gewähr. Dieses Exposé ist nur für Sie persönlich bestimmt.
Eine Weitergabe an Dritte ist an unsere ausdrückliche Zustimmung gebunden und unterbindet nicht unseren Provisionsanspruch bei Zustandekommen eines Vertrages. Alle Gespräche sind über unser Büro zu führen. Bei Zuwiderhandlung behalten wir uns Schadenersatz bis zur Höhe der Provisionsansprüche ausdrücklich vor. Zwischenverkauf ist nicht ausgeschlossen.

Ihr Ansprechpartner:
Firma
abc Specht GmbH & Co. KG
Wilhelm-Mangels-Straße 22
56410 Montabaur

Tel.: (02602) 8399840
Mobil: (0151) 65224325
Fax: (02602) 8399842
E-Mail: info@abc-specht.de
Web: www.abc-immobilienmakler.de



Büro 3 (2)



Büro 3 (3)



Büro 3 (5)



Büro 3 (6)



Büro 3 (7)



Büro 3 (8)

Ihr Ansprechpartner:
Firma
abc Specht GmbH & Co. KG
Wilhelm-Mangels-Straße 22
56410 Montabaur

Tel.: (02602) 8399840
Mobil: (0151) 65224325
Fax: (02602) 8399842
E-Mail: info@abc-specht.de
Web: www.abc-immobilienmakler.de



Büro 3 (9)



Büro 3



Wohnen und Gesundheit im Johannesweg



Wohnen und Gesundheit im Johannesweg

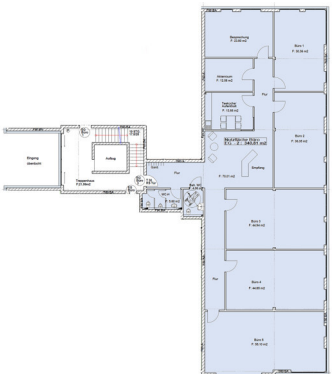

Büro 3

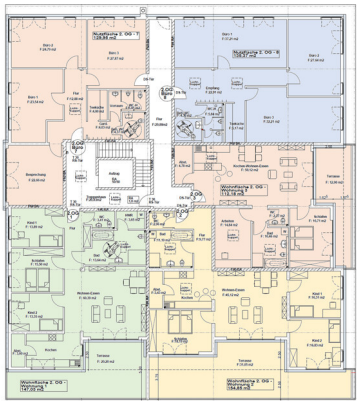

Gebäude 2_DG

Ihr Ansprechpartner:
Firma
abc Specht GmbH & Co. KG
Wilhelm-Mangels-Straße 22
56410 Montabaur

Tel.: (02602) 8399840
Mobil: (0151) 65224325
Fax: (02602) 8399842
E-Mail: info@abc-specht.de
Web: www.abc-immobilienmakler.de

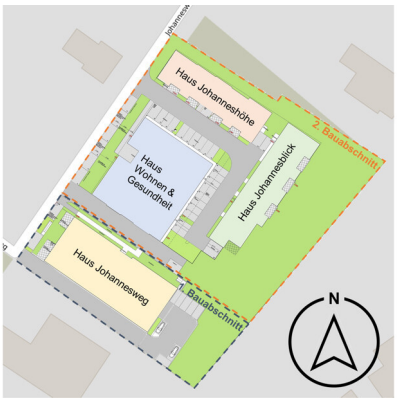

Lageplan